



Data: 16/07/2015 - n. T6270 - Richiedente: Telematico
Totale schede: 1 - Formato di acquisizione: A3(297x420) - Formato stampa richiesto: A3(297x420) - Fattore di scala non utilizzabile
Ultima planimetria in atti

Vicolo San Rocco

Agenzia del Territorio
Catasto dei Fabbricati - Situazione al 16/07/2015 - Comune di RECETTO (H213) - Foglio: 10 - Particella: 361 - Elaborato planimetrico
CATASTO FABBRICATI
Ufficio provinciale di Novara

ELABORATO PLANIMETRICO		Compilato da: Beltrame Aldo		Iscritto all'albo: Geometri		Prov. Novara		N. 1753	
TO (H213) < Foglio: 10 - Particella: 361 - Elaborato planimetrico >									
Comune di Recetto		Sezione:		Foglio: 10		Particella: 361		Protocollo n. NO0285380 del 20/11/2007	
Dimostrazione grafica dei subalterni						Tipo Mappale n.		del Scala 1 : 200	

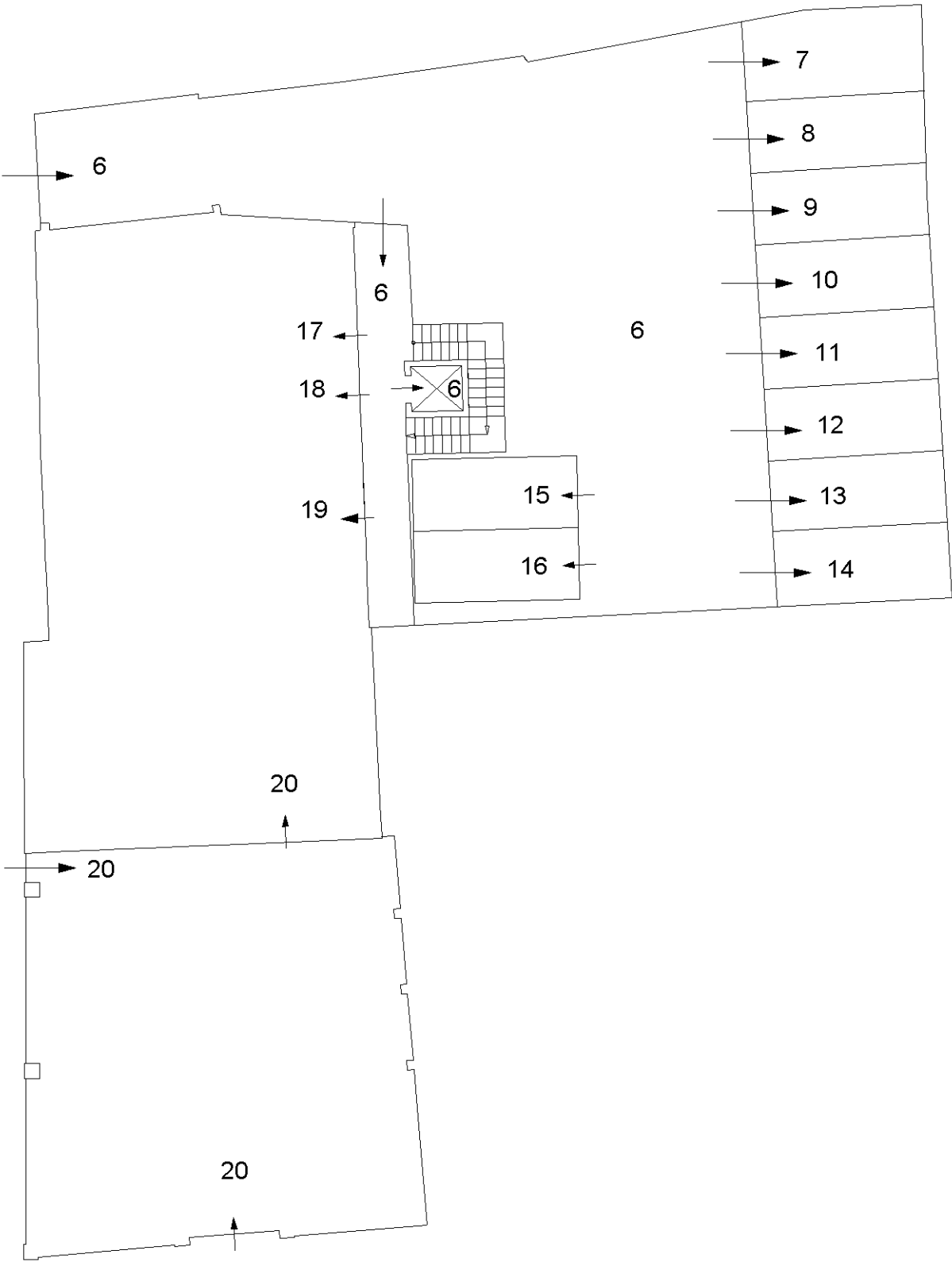

Via Vercellio

PIANO TERRENO

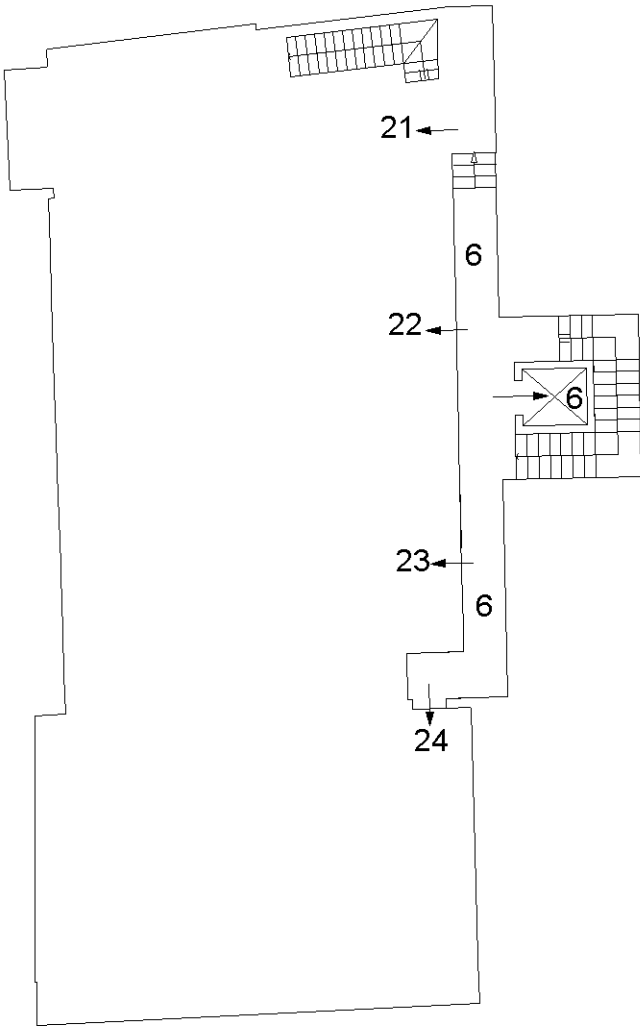

PRIMO PIANO

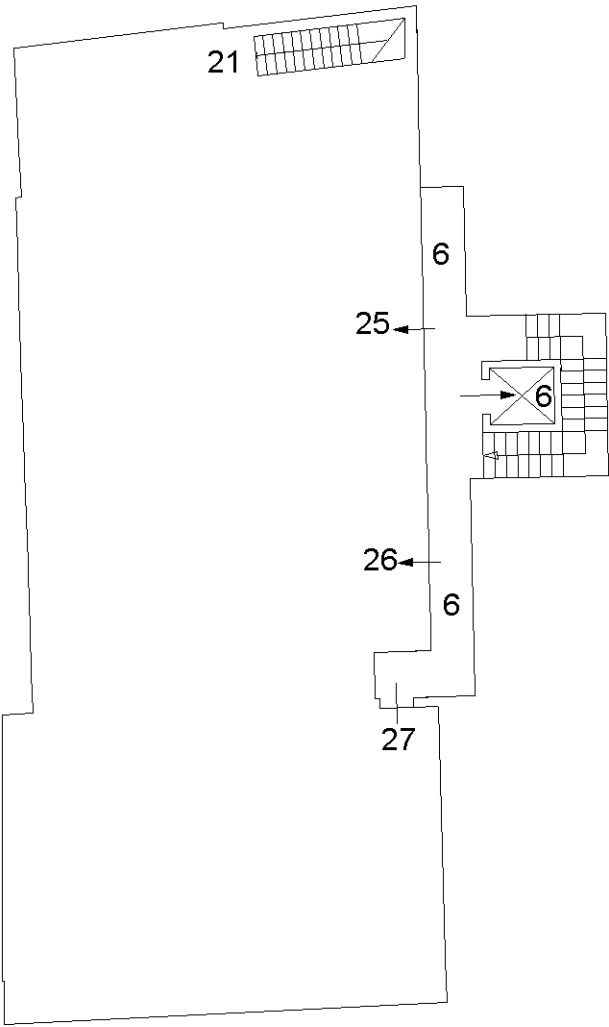

SECONDO PIANO

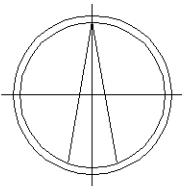

Agenzia del Territorio
CATASTO FABBRICATI
Ufficio Provinciale di
Novara

Dichiarazione protocollo n. NO0285380 del 20/11/2007

Planimetria di u.i.u. in Comune di Recetto

Vicolo San Rocco

civ. 4

Identificativi Catastali:

Sezione:

Foglio: 10

Particella: 361

Subalterno: 25

Compilata da:
Beltrame Aldo

Iscritto all'albo:
Geometri

Prov. Novara

N. 1753

Scheda n. 1

Scala 1:200

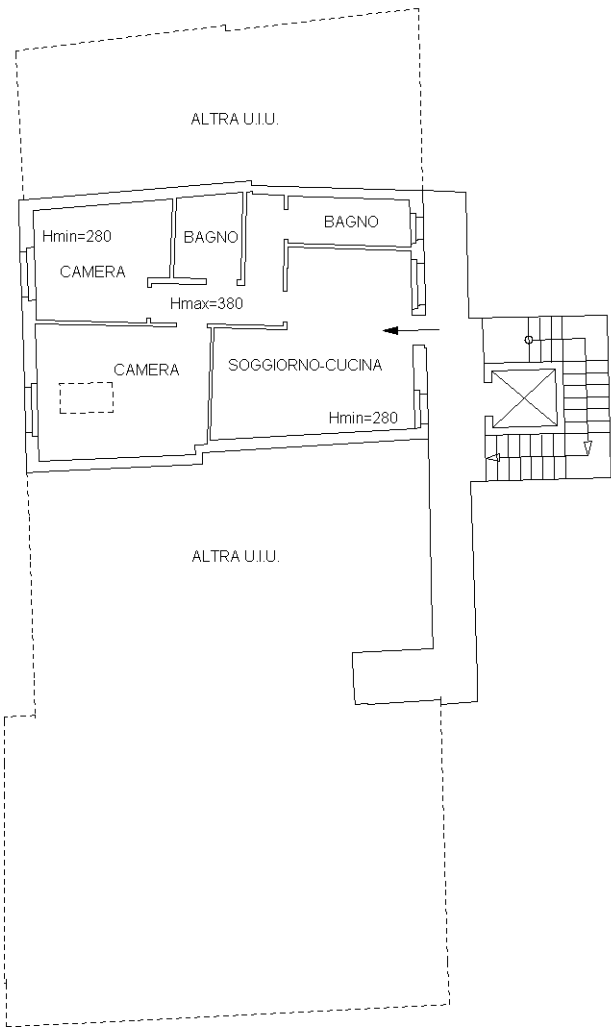

PIANO SECONDO

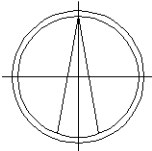

Catasto dei Fabbricati - Situazione al 07/12/2011 - Comune di RECETTO (H213) - < Foglio: 10 - Particella: 361 - Subalterno: 25 >
VICOLO SAN ROCCO n. 4 piano: 2;

Ultima planimetria in atti

Agenzia del Territorio
CATASTO FABBRICATI
Ufficio Provinciale di
Novara

Dichiarazione protocollo n. NO0285380 del 20/11/2007

Planimetria di u.i.u. in Comune di Recetto

Vicolo San Rocco

civ. 4

Identificativi Catastali:

Sezione:

Foglio: 10

Particella: 361

Subalterno: 9

Compilata da:
Beltrame Aldo

Iscritto all'albo:
Geometri

Prov. Novara

N. 1753

Scheda n. 1

Scala 1:200

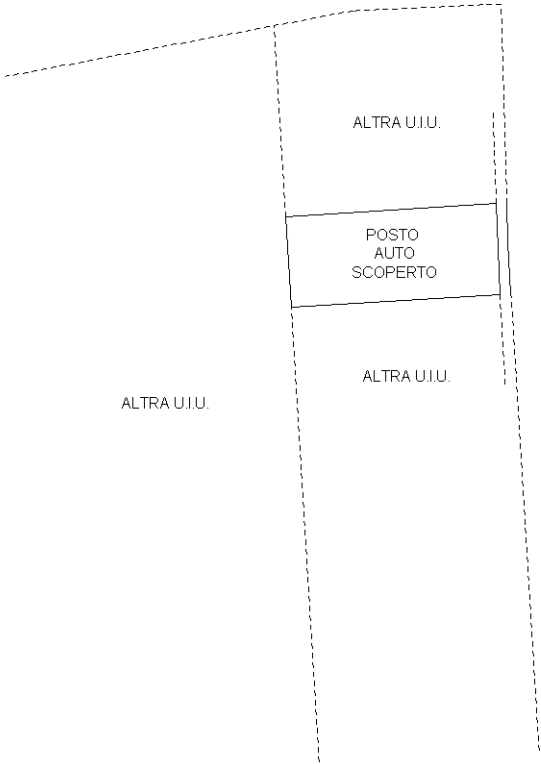

PIANO TERRA

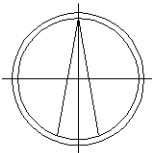

Catasto dei Fabbricati - Situazione al 07/12/2011 - Comune di RECETTO (H213) - < Foglio: 10 - Particella: 361 - Subalterno: 9 >
VICOLO SAN ROCCO n. 4 piano: T;

Ultima planimetria in atti

Visura storica per immobile

Situazione degli atti informatizzati dall'impianto meccanografico al 22/07/2015

Data: 22/07/2015 - Ora: 18.30.22 Segue

Visura n.: T264038 Pag: 1

Dati della richiesta	Comune di RECETTO (Codice: H213)
Catasto Fabbricati	Provincia di NOVARA
	Foglio: 10 Particella: 361 Sub.: 25

INTESTATO

1		(1) Proprieta` per 1/1
---	--	------------------------

Unità immobiliare dal 29/08/2008

N.	DATI IDENTIFICATIVI				DATI DI CLASSAMENTO						DATI DERIVANTI DA	
	Sezione Urbana	Foglio	Particella	Sub	Zona Cens.	Micro Zona	Categoria	Classe	Consistenza		Rendita	
1		10	361	25			A/3	1	4 vani		Euro 163,20	VARIAZIONE NEL CLASSAMENTO del 29/08/2008 n. 13474.1/2008 in atti dal 29/08/2008 (protocollo n. NO0197049) VARIAZIONE DI CLASSAMENTO
Indirizzo				VICOLO SAN ROCCO n. 4 piano: 2;								
Annotazioni				Classamento e rendita validati (D.M. 701/94)								

Situazione dell'unità immobiliare dal 20/11/2007

N.	DATI IDENTIFICATIVI				DATI DI CLASSAMENTO						DATI DERIVANTI DA	
	Sezione Urbana	Foglio	Particella	Sub	Zona Cens.	Micro Zona	Categoria	Classe	Consistenza		Rendita	
1		10	361	25			A/3	1	4 vani		Euro 163,20	VARIAZIONE del 20/11/2007 n. 12307.1/2007 in atti dal 20/11/2007 (protocollo n. NO0285380) AMPLIAMENTO-DEMOLIZIONE PARZIALE- DIVERSA DISTRIBUZIONE DEGLI SPAZI INTERNI- FRAZIONAMENTO E FUSIONE
Indirizzo				, VICOLO SAN ROCCO n. 4 piano: 2;								
Annotazioni				classamento e rendita proposti (D.M. 701/94)								

Situazione degli intestati dal 16/01/2011

N.	DATI ANAGRAFICI		CODICE FISCALE	DIRITTI E ONERI REALI
1				(1) Proprieta` per 1/1
DATI DERIVANTI DA		ISTRUMENTO (ATTO PUBBLICO) del 16/01/2011 Nota presentata con Modello Unico n. 3060.1/2014 in atti dal 01/04/2014 Repertorio n.: 22526 Rogante: TERRENGHI ELENA Sede: MILANO Registrazione: Sede: FUSIONE DI SOCIETA` PER INCORPORAZIONE		

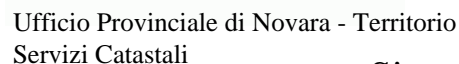

Data: 22/07/2015 - Ora: 18.30.22 Fine

Visura n.: T264038 Pag: 2

Visura storica per immobile

Situazione degli atti informatizzati dall'impianto meccanografico al 22/07/2015

Situazione degli intestati dal 20/11/2007

Per ulteriori variazioni richiedere le visure storiche dei seguenti immobili soppressi, originari del precedente:

- foglio 10 particella 361 subalterno 3
- foglio 10 particella 361 subalterno 4
- foglio 10 particella 361 subalterno 5

Unità immobiliari n. 1

Tributi erariali: Euro 0,90

Visura telematica

Visura storica per immobile

Situazione degli atti informatizzati dall'impianto meccanografico al 22/07/2015

Data: 22/07/2015 - Ora: 18.23.26 Segue

Visura n.: T262015 Pag: 1

Dati della richiesta	Comune di RECETTO (Codice: H213)
Catasto Fabbricati	Provincia di NOVARA
	Foglio: 10 Particella: 361 Sub.: 9

INTESTATO

1		(1) Proprieta` per 1/1
---	--	------------------------

Unità immobiliare dal 29/08/2008

N.	DATI IDENTIFICATIVI				DATI DI CLASSAMENTO							DATI DERIVANTI DA
	Sezione Urbana	Foglio	Particella	Sub	Zona Cens.	Micro Zona	Categoria	Classe	Consistenza		Rendita	
1		10	361	9			C/6	1	13 m²		Euro 28,87	VARIAZIONE NEL CLASSAMENTO del 29/08/2008 n. 13474.1/2008 in atti dal 29/08/2008 (protocollo n. NO0197049) VARIAZIONE DI CLASSAMENTO
Indirizzo				VICOLO SAN ROCCO n. 4 piano: T;								
Annotazioni				Classamento e rendita validati (D.M. 701/94)								

Situazione dell'unità immobiliare dal 20/11/2007

N.	DATI IDENTIFICATIVI				DATI DI CLASSAMENTO							DATI DERIVANTI DA
	Sezione Urbana	Foglio	Particella	Sub	Zona Cens.	Micro Zona	Categoria	Classe	Consistenza		Rendita	
1		10	361	9			C/6	1	13 m²		Euro 28,87	VARIAZIONE del 20/11/2007 n. 12307.1/2007 in atti dal 20/11/2007 (protocollo n. NO0285380) AMPLIAMENTO- DEMOLIZIONE PARZIALE- DIVERSA DISTRIBUZIONE DEGLI SPAZI INTERNI- FRAZIONAMENTO E FUSIONE
Indirizzo				, VICOLO SAN ROCCO n. 4 piano: T;								
Annotazioni				classamento e rendita proposti (D.M. 701/94)								

Situazione degli intestati dal 16/01/2011

N.	DATI ANAGRAFICI	CODICE FISCALE	DIRITTI E ONERI REALI
1			(1) Proprietà per 1/1
DATI DERIVANTI DA		ISTRUMENTO (ATTO PUBBLICO) del 16/01/2011 Nota presentata con Modello Unico n. 3060.1/2014 in atti dal 01/04/2014 Repertorio n.: 22526 Rogante: TERRENGHI ELENA Sede: MILANO Registrazione: Sede: FUSIONE DI SOCIETA` PER INCORPORAZIONE	

Visura storica per immobile

Situazione degli atti informatizzati dall'impianto meccanografico al 22/07/2015

Data: 22/07/2015 - Ora: 18.23.26 Fine

Visura n.: T262015 Pag: 2

Situazione degli intestati dal 20/11/2007

N.	DATI ANAGRAFICI	CODICE FISCALE	DIRITTI E ONERI REALI
1			(1) Proprieta` per 1/1 fino al 16/01/2011
DATI D	DISTRIBUZIONE DEGLI SPAZI INTERNI- FRAZIONAMENTO E FUSIONE		AMPLIAMENTO- DEMOLIZIONE PARZIALE- DIVERSA

Per ulteriori variazioni richiedere le visure storiche dei seguenti immobili soppressi, originari del precedente:

- foglio 10 particella 361 subalterno 3
- foglio 10 particella 361 subalterno 4
- foglio 10 particella 361 subalterno 5

Unità immobiliari n. 1

Tributi erariali: Euro 0,90

Visura telematica